



# AÑO ACADÉMICO 2025

Estudiantes Brüning

PRIMARIA Y SECUNDARIA

Educación de  
**CALIDAD** con  
**VISIÓN EMPRESARIAL**

COLEGIO  
**BRÜNING**  
— TRUJILLO —



# Sobre nosotros



El grupo educativo Brüning, imparte una educación de calidad con visión empresarial en los niveles de primaria y secundaria.

Hacemos historia en educación a través de una propuesta pedagógica innovadora con aplicación de tecnologías y preparación en dominio global del idioma inglés.



## SEDE PIMENTEL



Carretera a Pimentel Km. 5  
Frente a la USS - Chiclayo



074 - 202870



978 933 551



## SEDE TRUJILLO



Esq. Av. América Sur y Prolg.  
César Vallejo. Mz. E Lt. 25  
Urb. Ingeniería



044 - 299076



990 259 130



## SEDE VILLA DEL MAR



Av. Chan Chan N° 100  
Villa del Mar



044 - 467110



999 928 258



# BIENVENIDO



**SEDE TRUJILLO**



*AÑOS*

**DE ACCIONES EDUCATIVAS**  
**INNOVADORAS**

# NUESTRO

## PLAN DE ESTUDIOS

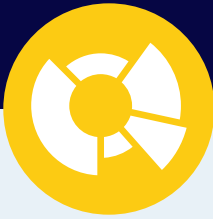

**Diversificación de áreas  
curriculares en primaria y  
secundaria.**



**Primaria segmentada:  
Unidocencia (1°, 2° y 3°)  
Polidocencia (4°, 5° y 6°)  
Secundaria polidocencia**



**5° de secundaria especializada:  
Aulas de ciencias y letras.**



**Primaria 6° - Secundaria:  
Enseñanza del idioma Inglés por  
niveles/grado.**



**Innovación y gamificación del  
proceso de enseñanza -  
aprendizaje**

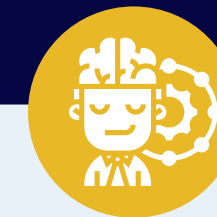

**Formación científica,  
tecnológica y empresarial.**

### INNOVACIÓN CURRICULAR

Comprende la **DIVERSIFICACIÓN** de las **ÁREAS CURRICULARES**, a cargo de docentes especializados con destacada trayectoria profesional.

ÁREAS CURRICULARES	SUB ÁREAS O CURSOS	CICLOS / GRADOS					
		III Ciclo		IV Ciclo		V Ciclo	
		1°	2°	3°	4°	5°	6°
MATEMÁTICA	Matemática	6	6	6			
	Aritmética				3	3	3
	Geometría / Algebra				4	3	2
	Algebra					1	2
	Razonamiento matemático	2	2	2	2	2	2
	Laboratorio matemático	1	1	1			
	<b>Total horas por grado</b>	<b>9</b>	<b>9</b>	<b>9</b>	<b>9</b>	<b>9</b>	<b>9</b>
COMUNICACIÓN	Comunicación	3	3	3	3	3	3
	Prod.de textos / Plan Lector	2	2	2	2	2	2
	Razonamiento Verbal	2	2	2	1	1	1
	Corrección Idiomática	1	1	1	1	1	1
	<b>Total horas por grado</b>	<b>8</b>	<b>8</b>	<b>8</b>	<b>7</b>	<b>7</b>	<b>7</b>
IDIOMA EXTRANJERO	Inglés *Certificación internacional	4	4	4	4	4	*4
PERSONAL SOCIAL	Personal Social	2	2	2	2	2	2
CIENCIA Y TECNOLOGÍA	Ciencia	3	3	3	4	4	4
	Computación y robótica	2	2	2	2	2	2
ARTE Y CULTURA	Dibujo/Música/Danza Especialidades artísticas	2	2	2	2	2	2
EDUCACIÓN FÍSICA	Educación física	2	2	2	2	2	2
EDUC. RELIGIOSA	Educación religiosa - pastoral	1	1	1	1	1	1
TUTORÍA	Tutoría y Educación emocional	1	1	1	1	1	1
EVALUACIÓN ACADÉMICA		1	1	1	1	1	1
<b>TOTAL DE HORAS SEMANALES POR GRADO</b>		<b>35</b>	<b>35</b>	<b>35</b>	<b>35</b>	<b>35</b>	<b>35</b>



ÁREAS CURRICULARES	SUB ÁREAS O CURSOS	CICLOS / GRADOS					
		VI Ciclo		VII Ciclo			
		1°	2°	3°	4°	5° C	5° L
MATEMÁTICA	Aritmética	3	2	1	2	2	2
	Algebra	2	2	3	1	2	2
	Geometría	2	2	2	3	2	1
	Trigonometría	1	2	2	2	2	
	Razonamiento lógico					1	1
	Razonamiento matemático	2	2	2	2	2	2
	Estadística			1	1	1	1
	Cálculo I / II				1	1	
	<b>Total horas por grado</b>	<b>10</b>	<b>10</b>	<b>11</b>	<b>12</b>	<b>13</b>	<b>9</b>
COMUNICACIÓN	Lenguaje	2	2	2	2	2	4
	Literatura	2	2	2	2		2
	Plan Lector: comprensión y redacción de textos	1	1	1	1	1	2
	Aptitud Verbal	2	2	2	2	2	2
	<b>Total horas por grado</b>	<b>7</b>	<b>7</b>	<b>7</b>	<b>7</b>	<b>5</b>	<b>10</b>
IDIOMA EXTRANJERO	Inglés por niveles <small>*Nivel superior de grado Certificación internacional</small>	4	4	4	4	4	4
DESARROLLO PERSONAL, CIUDADANÍA Y CÍVICA	Desarrollo personal , Ciudadanía y Cívica	2	2	2	2	1	2
	Psicología					1	1
	Filosofía					1	1
	<b>Total horas por grado</b>	<b>2</b>	<b>2</b>	<b>2</b>	<b>2</b>	<b>3</b>	<b>4</b>
CIENCIAS SOCIALES	Historia(5°), Geografía y Economía	2	2	2	2	2	2
	Geografía						2
	Economía						3
	<b>Total horas por grado</b>	<b>2</b>	<b>2</b>	<b>2</b>	<b>2</b>	<b>2</b>	<b>7</b>
CIENCIA Y TECNOLOGÍA	Ecología / Botánica	2	2				
	Int. Química /Q. Inorg. /Q. Orgánica			2	2	3	
	Introducción Física / Física I-II-III-IV	1	1	2	2	3	
	Zoología /Biol. celular/Biol. molecular			2	2	2	3
	Genética y embriología/ Anatomía				2	2	
	Metodología de la investig. científ.			1	1	1	1
	<b>Total horas por grado</b>	<b>3</b>	<b>3</b>	<b>7</b>	<b>9</b>	<b>11</b>	<b>4</b>
EDUCACIÓN PARA EL TRABAJO	Informática <small>*Certificación internacional</small>	*2	*2	*2	*2		
	Gestión empresarial	*2	*2	*2	*2	*2	*2
ARTE Y CULTURA	Dibujo/Música/Danza <small>Especialidades artísticas</small>	2	2	2			
EDUCACIÓN FÍSICA	Educación física	2	2	2	2	2	2
EDUC. RELIGIOSA	Educación religiosa - pastoral	1	1	1			
TUTORÍA	Tutoría y Educación emocional	2	2	2	2	2	2
	Orientación vocacional 4° y 5° de secundaria						
EVALUACIÓN ACADÉMICA		1	1	1	1	1	1
<b>TOTAL DE HORAS SEMANALES POR GRADO</b>		<b>40</b>	<b>40</b>	<b>45</b>	<b>45</b>	<b>45</b>	<b>45</b>

# CERTIFICACIÓN PROGRESIVA

## NIVELES DE INGLÉS POR GRADO

GRADO	6° primaria	1° secundaria	2° secundaria	3° secundaria	4° secundaria	5° secundaria
NIVEL 1	Pre STARTERS	Principiante	Elemental 1	Elemental 2	Intermedio 1	Intermedio 2
NIVEL 2	STARTERS	MOVERS	FLYERS	KET	PET	FCE
CERTIFICACIÓN para nivel 2	STARTERS	MOVERS - A1	FLYERS - A1	KET - A2	PET - B1	FCE - B2

## COMPETENCIAS EMPRESARIALES Y DIGITALES

GRADO	1° secundaria	2° secundaria	3° secundaria	4° secundaria	5° secundaria
GESTIÓN EMPRESARIAL	Administración de negocios I	Administración de negocios II	Administración de negocios III	Marketing digital I	Ecommerces
	Cultura de emprendimiento	Gestión de RR.HH.	Cultura financiera	Proceso de Marketing	Comercio electrónico
INFORMÁTICA	Multimedia 1	Multimedia 2	Multimedia 3	Fundamentos de programación	
	Edición vectorial Edición de imágenes Diseño de páginas	Edición vectorial Edición de imágenes Diseño de páginas Edición de video	Edición vectorial Edición de imágenes Diseño de páginas	Pensamiento computacional Programación Creación de AAP	
	Illustrator 1 Photoshop 1 Indesign 1	Illustrator 2 Photoshop 2 Indesign 2 Premier 1	Photoshop 2 Indesign 2 Premier 2	Raptor Idle Python Mobincube	

## METODOLOGÍA DE LA INVESTIGACIÓN CIENTÍFICA

GRADO	3° secundaria	4° secundaria	5° secundaria
TÓPICO	Investigación descriptiva	Investigación etnográfica	Revisión sistemática

## MALLA CURRICULAR

Área de CyT: sub área de MIC

# PROPUESTA PEDAGÓGICA

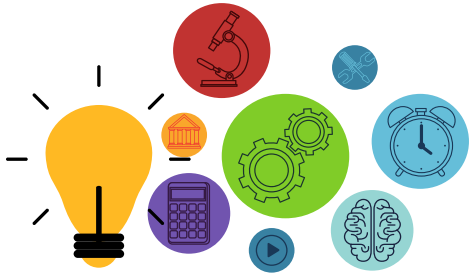

## Aprendizaje basado en proyectos

Eje central la participación activa de los estudiantes en el proceso de aprendizaje para que desarrollen capacidades que promuevan el trabajo en proyectos colaborativos.



## Aula invertida

Modelo pedagógico en el que se invierte el orden de una clase convencional. El estudiante se documenta y prepara sobre campo temático, alojado en plataforma virtual antes de la clase presencial a fin de profundizar en el conocimiento.



## Retroalimentación

Reforzamiento bimestral de campos temáticos en todas las áreas curriculares. Una retroalimentación formativa que constituya una nueva oportunidad para aprender y valorar sus logros en el aprendizaje.

## INNOVACIÓN PEDAGÓGICA

**PROYECTOS** y **ACTIVIDADES DE APRENDIZAJE** que integran las diferentes áreas curriculares priorizando la **EXPERIENCIA DIRECTA** y el **APRENDIZAJE SIGNIFICATIVO** duradero.







**INNOVACIÓN PEDAGÓGICA**

**PROYECTOS Y ACTIVIDADES DE APRENDIZAJE**



# PROGRAMAS ACADÉMICOS

## GENERALES



### Programa PASA

Asesoría académica bimestral a estudiantes y padres de familia con DIFICULTADES EN LOGROS DE APRENDIZAJE.

Área responsable: Coordinación académica.

### Plan Lector

Promovemos el ejercicio lector para el desarrollo de **COMPETENCIAS LINGÜÍSTICAS** que fomenten y fortalezcan la **EXPRESIÓN ORAL** e interpersonal.

**ESTRATEGIAS DE LECTURA** diferenciadas:

Primaria (1° a 4° lectura física)

(5° y 6° plataforma virtual y lectura física)

Secundaria (plataforma virtual)





# PROGRAMAS ACADÉMICOS



## Primaria



### ADPO

3° de primaria

Adaptación a polidocencia con 2 sesiones de aprendizaje desarrollados por docentes de polidocencia en el IV bimestre.



### Practicas experimentales en laboratorio

1°, 2° y 3° primaria

Complemento a la teoría del área de ciencia y tecnología.

Docente responsable de laboratorio de ciencias.



### Chiki expositores

1°, 2° y 3° primaria

Promoción de la competencia de comunicación de diversas formas y en diferentes contextos; involucra capacidad cognitiva, actitudes y valores.



### PEPU

1°, 2° y 3° primaria

Programa de experiencias pedagógicas en unidocencia: Taller de minichef y Etiqueta social.



# PROGRAMAS ACADÉMICOS



## Secundaria

### Programa de fortalecimiento de la enseñanza del idioma inglés

#### De 1° a 5° secundaria

Preparación exclusiva para certificación internacional Cambridge.

Respaldo del Marco común europeo.

Malla curricular que permite certificación progresiva.



### Simulacro de examen de admisión - UNT

#### 4° y 5° secundaria

Aplicados en 3 ediciones al año.

Resultados por áreas y cómputo general.



### PEAL

#### De 1° a 5° secundaria

Programa de educación al aire libre, a través de visitas de estudio por grado e interáreas curriculares.

Objetivo: conocer, valorar y difundir la importancia de la herencia de bienes materiales e inmateriales de nuestro pasado.



### Programa de certificación internacional en competencias digitales y empresariales

#### Secundaria

Con respaldo del Marco común europeo.

Malla curricular que permite certificación progresiva en los 5 años de estudios.



# PROGRAMA BILINGÜISMO



ÁREA DE  
CIENCIA Y  
TECNOLOGÍA

CIENCIA

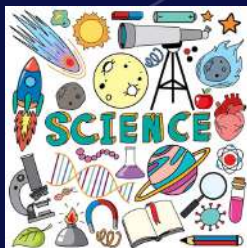

4°, 5° y 6°

ÁREA DE  
MATEMÁTICA

ARITMÉTICA

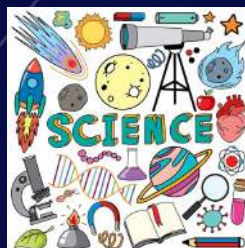
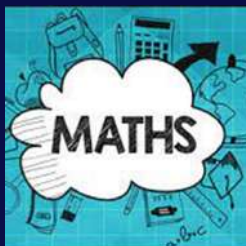

ÁREA DE CIENCIA Y  
TECNOLOGÍA

ECOLOGÍA  
BOTÁNICA  
ZOOLOGÍA



# COMPUTACIÓN ROBÓTICA



# PROGRAMAS DE RESPONSABILIDAD



3° secundaria

4° secundaria

5° secundaria

## SOCIAL



Programa

CAS  
PADRINAZGO

-----

Programa

VOLUNTARIADO  
AL ADULTO  
MAYOR

-----

Programa

VOLUNTARIADO  
CAMBIANDO  
VIDAS

-----

## AMBIENTAL



Programa

TRANSFORMERS  
PLAST

-----

Programa

GUARDIANES  
DEL MAR

-----

Programa

SUPRA  
RECICLAJE

-----





Educación de  
**CALIDAD** con  
**VISIÓN EMPRESARIAL**



# SERVICIOS COMPLEMENTARIOS

Programas gratuitos con la visión "**EDUCANDO PARA LA VIDA**" para que nuestros estudiantes cultiven sus capacidades, competencias y habilidades **ARTÍSTICAS Y DEPORTIVAS**..



## TALLERES EXTRACURRICULARES



### TALLER DE FRANCÉS

Optativo

Vacantes: 25 estudiantes

I: 5° y 6° primaria

II: 1° Y 2° de secundaria

### ELENCO DE DANZAS

Evaluación de habilidades

Elenco por nivel:  
primaria y secundaria



### TALLER DE MÚSICA

Evaluación de habilidades  
Especialidades artísticas:  
coro y flauta.  
de 4° a 6° primaria

### TALLER DE DIBUJO Y PINTURA

Optativo

Especialidades artísticas:

Arte plástica - Pintura en lienzo  
Unidocencia - Secundaria



## TALLERES DEPORTIVOS



### SELECCIÓN DE BÁSQUET

Evaluación de habilidades  
Grupo  
Secundaria



### TALLER DE AJEDREZ

Evaluación de habilidades  
Grupos  
I: De 4° a 6° primaria  
II: Secundaria



### SELECCIÓN DE FÚTBOL

Evaluación de habilidades  
Categoría B  
Secundaria



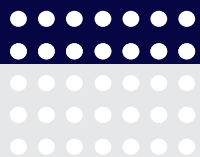

# SERVICIOS COMPLEMENTARIOS

Programas gratuitos con la visión "**EDUCANDO PARA LA VIDA**" para que nuestros estudiantes cultiven sus capacidades, competencias y habilidades **ACADÉMICAS EN DIVERSAS ÁREAS**.



## COMUNIDADES DE APRENDIZAJE

01

HABILIDADES COMUNICATIVAS: **ORATORIA Y DECLAMACIÓN**

Grupo 4° a 6° de primaria. / Grupo secundaria

02

HABILIDADES **MATEMÁTICAS: CÍRCULO DE EXCELENCIA**

Grupos: 3°- 4° / 5° - 6° de primaria / 1° - 2° / 3° - 4° de secundaria

03

HABILIDADES **COMUNICATIVAS: CÍRCULO DE EXCELENCIA**

Grupos: 3°- 4° / 5° - 6° de primaria / 1° - 2° / 3° - 4° de secundaria

04

**PROGRAMA DE REFORZAMIENTO: MATEMÁTICA**

Grupos: 3°- 4° / 5° - 6° de primaria / 1° - 2° / 3° - 4° de secundaria

05

**PROGRAMA DE REFORZAMIENTO: COMUNICACIÓN**

Grupos: 3°- 4° / 5° - 6° de primaria / 1° - 2° / 3° - 4° de secundaria

06

COMPETENCIA CIENTÍFICA: **CLUB AMBIENTALISTA**

secundaria

07

COMPETENCIAS LINGÜÍSTICAS: **PREPARACIÓN EXAMEN INTERNACIONAL CAMBRIDGE**

Starters - Movers - Flyers - Ket - Pet - Fce



# GALERÍA FOTOGRAFICA



Habilidades artísticas, académicas y sociales.



# SISTEMA DE EVALUACIÓN

Nuestro sistema considera las características de cada nivel educativo: primaria y secundaria.

**I**

## INTEGRAL

Abarca todas las competencias, capacidades, desempeños y estándares de aprendizaje.

## PERMANENTE

De carácter formativo y progresivo

**P**

**F**

## FLEXIBLE

Se aplica adecuándola a las características, necesidades e intereses de los estudiantes.



## TIPOS O ETAPAS DE EVALUACIÓN



### Diagnóstica

En las áreas de:

Matemática

Comunicación

Ciencia y tecnología



### De proceso

Actividades permanentes

Actividades evaluativas

Participación activa



### Evaluación semanal

1° a 3° primaria  
Mat. Com. Ciencia

4° primaria a 5° de secundaria

Agrupación de cursos:  
ciencias letras.



### Evaluación de verificación

De las unidades de aprendizaje bimestral.



# ESCALAS DE EVALUACIÓN

## PRIMARIA - SECUNDARIA

### ESCALA DE CALIFICACIÓN DEL CNEB

AD

Logro Destacado.

Cuando el estudiante evidencia un nivel superior a lo esperado respecto de la competencia. Demuestra aprendizajes que van más allá del nivel esperado.

A

Logro Esperado.

Cuando el estudiante evidencia el nivel esperado respecto de la competencia, demostrando manejo satisfactorio en todas las tareas propuestas y en el tiempo programado.

B

En Proceso.

Cuando el estudiante está próximo o cerca al nivel esperado respecto de la competencia, para lo cual requiere acompañamiento durante un tiempo razonable para lograrlo.

C

En Inicio.

Cuando el estudiante muestra un progreso mínimo en una competencia de acuerdo al nivel esperado. Evidencia con frecuencia dificultades en el desarrollo de las tareas por lo que necesita mayor tiempo de acompañamiento del docente.



Educación de  
**CALIDAD** con  
**VISIÓN EMPRESARIAL**





# GALERÍA FOTOGRAFICA



Habilidades artísticas, académicas y sociales.



# SOORTE TECNOLÓGICO



## AULA VIRTUAL

Acceso con el usuario y contraseña asignado.



### CURSOS LECTIVOS

Visualización y acceso a todos los cursos.



### SOPORTES PEDAGÓGICOS

Material e información de sesiones de aprendizaje de cada semana.



### CALIFICATIVOS

Pruebas semanales, actividades evaluativas, participación y evaluaciones bimestrales.



### Control de asistencia

Registro diario de asistencia, inasistencia y tardanzas.

### Reporte de incidencias conductuales y académicas

Registro de méritos y deméritos





# LOGROS Y RESULTADOS



Nuestro **plan de estudio y exigencia académica** se enfocan en lograr que nuestros estudiantes ingresen a las mejores universidades del medio, a través de nuestro **sistema de evaluación y asesoría académica oportuna** así como la preparación y aprobación de **exámenes internacionales** y obtención de reconocimientos académicos externos.



## INGRESANTES 5° SEC

- Ingresantes a la UNT desde el quinto de secundaria.



## INGRESANTES

- Ingresantes a las universidades más competitivas del medio (UNMSM- PUCP -UNC -UNT -UNP - UPC -PACÍFICO)



## COMPETENCIAS EN INGLÉS - CAMBRIDGE

- Estudiantes con certificación internacional CAMBRIDGE.



## NIVELES

- Starters - Movers - Flyers
- Ket - Pet - Fce



# LOGROS Y RESULTADOS



## COMPETENCIAS DIGITALES - IBEC

- Estudiantes con certificación internacional IBEC.
- Módulos: Multimedia I, Multimedia II, Programación



## RECONOCIMIENTO BEEREADERS EXCELENCIA

- Colegio más comprometido en el uso de herramienta digital y la comprensión lectora .



## MEDALLAS - GALLARDETES

- Medallas de oro, plata y bronce en concursos de matemática, comunicación y otras áreas.
- Gallardetes y reconocimientos.



## TROFEOS GANFOLÓN



# ESTÁNDARES INTERNACIONALES

**SOMOS CENTRO  
AUTORIZADO DE  
PREPARACIÓN PARA  
EXAMEN INTERNACIONAL  
CAMBRIDGE**

We prepare for

**Cambridge**

English Qualifications™



**Digital  
Competencies**  
Entrepreneurial &  
Entrepreneur Skills

**CERTIFICACIÓN  
INTERNACIONAL DE  
COMPETENCIAS DIGITALES  
Y EMPRESARIALES**





**TRUJILLO**



We prepare for  
**Cambridge**  
English Qualifications

**BENEFICIOS DE CERTIFICACIÓN INTERNACIONAL**

- 1** Examen con los estándares del Marco Común Europeo de Referencia para las lenguas
- 2** Las Cambridge English Qualifications son un distintivo de excelencia
- 3** Certificación de las habilidades lingüísticas en inglés con respaldo académico de la Universidad de Cambridge

# ESTÁNDARES INTERNACIONALES

Los exámenes de certificación internacional para los estudiantes de acuerdo a validación de resultado y opcional.

**TRUJILLO**



**¡ESTÁNDARES EUROPEOS!**

**IBEC** Digital Competencies Entrepreneurial & Entrepreneur Skills

**BENEFICIOS DE NUESTRA NUEVA CERTIFICACIÓN**

- ADMINISTRACIÓN DE NEGOCIOS
- MARKETING DIGITAL
- PLANIFICACIÓN DE PROYECTOS
- FUNDAMENTOS DE PROGRAMACIÓN
- MULTIMEDIA





# Resultados de examen de certificación internacional IBEC

**Módulos:**  
*Multimedia I,  
Multimedia II,  
Programación*

**Competencias  
digitales**



## ESTÁNDARES INTERNACIONALES

### Placa Cambridge

Centro de preparación para  
exámenes internacionales Cambridge

COLEGIO  
**BRÜNING**  
—TRUJILLO—



# CONVENIO INTERINSTITUCIONAL



## UCV - CENTRO EVALUADOR CAMBRIDGE

Permite que nuestros estudiantes rindan los exámenes Cambridge en un centro autorizado por Cambridge.

## EXCELENCIA ACADÉMICA



## UPAO - RECONOCIMIENTO

Distinción otorgada por la Universidad Privada Antenor Orrego por brindar una formación de calidad con alto porcentaje de exalumnos con promedios sobresalientes.



# CALENDARIZACIÓN 2025

PRIMARIA - SECUNDARIA

**Inicio: miércoles 5 de marzo**

**Término: sábado 20 de diciembre**

I BIMESTRE 10 semanas	INICIO 5-Mar-25	TÉRMINO 10-May-2025	PERIODO VACACIONAL	12 al 17 de mayo de 2025
II BIMESTRE 10 semanas	INICIO 19-May-25	TÉRMINO 26-Jul-25	PERIODO VACACIONAL	28 julio al 2 de agosto de 2025
III BIMESTRE 09 semanas	INICIO 4-Ago-25	TÉRMINO 4-Oct-25	PERIODO VACACIONAL	6 al 11 de octubre de 2025
IV BIMESTRE 10 semanas	INICIO 13-Oct-25	TÉRMINO 20-Dic-2025	CLAUSURA AÑO ESCOLAR	23 de diciembre de 2025





# HORARIO DE CLASES

NIVEL	PRIMARIA		SECUNDARIA	
GRADOS	1°,2°,3°,4°,5° y 6°		1°, 2°	3°, 4° y 5°
HORARIO	De lunes a viernes 7:15 a.m. 1:40 p.m.		De lunes a viernes 7:15 a.m. 1:40 p.m.	De lunes a viernes 7:15 a.m. 2:30 p.m.
	Prueba semanal Viernes 7:25 a 8:10 a.m.		S Á B A D O Prueba semanal ciencias 7:30 a.m. 9:00 a.m. Prueba semanal letras 8:00 a.m. 9:00 a.m. Desarrollo de clases 9:15 a.m. a 12.30 m.	
BREAK	2 espacios de 15 minutos cada uno			
HORAS PEDAG. POR DÍA	De lunes a viernes 7 horas		De lunes a viernes 7 horas Sábado 5 horas	De lunes a viernes 8 horas Sábado 5 horas
JORNADA ESCOLAR SEMANAL	35 horas pedagógicas semanales		40 horas pedagógicas semanales	45 horas pedagógicas semanales



# SERVICIOS DE APOYO

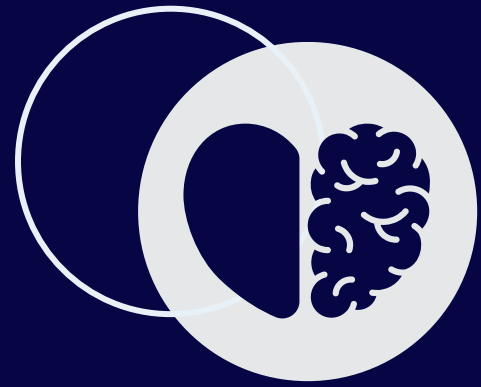

La formación de nuestros niños, niñas y adolescentes se trabaja de manera integral, por ende el soporte socioemocional es nuestra prioridad.



## DEPARTAMENTO DE PSICOLOGÍA

- Acompañamiento continuo y oportuno a estudiantes
- Escuela de padres
- Consultas y asesorías a padres de familia
- Orientación Vocacional
- Soporte emocional ante situaciones de dificultad en relaciones interpersonales e intrapersonal.



## TUTORÍA

- Psicólogas responsables del área
- Sesiones significativas
- Charlas externas preventivas, informativas y motivacionales
- Talleres didácticos e interactivos
- Diagnóstico socio conductual de aula
- Programación de sesiones de acuerdo a realidad situacional de aula





## TUTORÍA



# MALLA DE TUTORÍA

NIVEL / GRADO	EJES TEMÁTICOS
1° a 6° primaria	Educación de las emociones
1° secundaria	Tutoría - regulación conductual
2° secundaria	Tutoría - Educación emocional y liderazgo
3° secundaria	Tutoría - Educación sexual
4° y 5° secundaria	Tutoría - Orientación vocacional



## COORDINACIÓN DE CONVIVENCIA ESCOLAR

Velar por el orden, fomento de la disciplina positiva y la resolución de conflictos.



PROTOCOLO DE ATENCIÓN de acuerdo a MINEDU

- Recepción del caso
- Indagación de caso y recojo de evidencias
- Resolución y acciones a ejecutar del caso reportado
- Seguimiento de caso
- Cierre de caso





# COSTOS DEL SERVICIO EDUCATIVO

ESTUDIANTES BRUNING

AÑO	CONCEPTO	COSTO
2025	Derecho de matrícula	s/ 500.00
	Pensión mensual (10 cuotas)	s/ 500.00

## CRONOGRAMA DE PAGO DE PENSIONES 2025

MENSUALIDAD	FECHA DE VENCIMIENTO	MENSUALIDAD	FECHA DE VENCIMIENTO
MARZO	31 de marzo	AGOSTO	31 de agosto
ABRIL	30 de abril	SETIEMBRE	30 de setiembre
MAYO	31 de mayo	OCTUBRE	31 de octubre
JUNIO	30 de junio	NOVIEMBRE	30 de noviembre
JULIO	31 de julio	DICIEMBRE	20 de diciembre

### CERTIFICADO DE ESTUDIOS



El colegio Bruning retendrá los certificados de estudios correspondientes a los periodos no pagados, de acuerdo a la Ley N° 27665 que en su artículo 2° modifica el artículo 16° de la Ley N° 26549.

## CAPACIDAD DE AULA

NIVEL	GRADOS	CANTIDAD
Primaria	1°, 2°, 3°	30
Primaria	4°, 5°, 6°	32
Secundaria	1° a 5°	32

## HISTORIAL DE COSTOS DEL SERVICIO EDUCATIVO

CONCEPTO	2020 presencial	2021 virtual	2022 presencial híbrida	2023 presencial	2024 presencial
CUOTA DE INGRESO	s/ 500.00	s/ 500.00 (por nivel)	s/ 500.00 (por nivel)	s/ 500.00 (por nivel)	s/ 500.00 (por nivel)
DERECHO DE MATRÍCULA pago único anual	s/350.00	s/320.00	s/500.00	s/500.00	s/500.00
PENSIÓN MENSUAL (10 cuotas) Última cuota de diciembre al término del servicio educativo	s/350.00 Presencial (Pago de marzo y abril)  s/245.00 Virtual (Pago de mayo a diciembre)	s/320.00	s/500.00	s/500.00	s/500.00





# PASOS PARA VALIDAR MATRÍCULA

ESTUDIANTES BRÜNING

Considerar las fechas establecidas informadas oportunamente.



## Requisito

Indispensable  
NO TENER  
deuda por pago  
de cuotas de  
enseñanza del  
año 2024.



## Documentos

Cargo de carta de  
ratificación de  
matrícula.

Ficha de matrícula  
2025 online.

Firma de  
Convenio de  
prestación de  
servicio educativo



## Pago

Voucher del pago  
de matrícula.

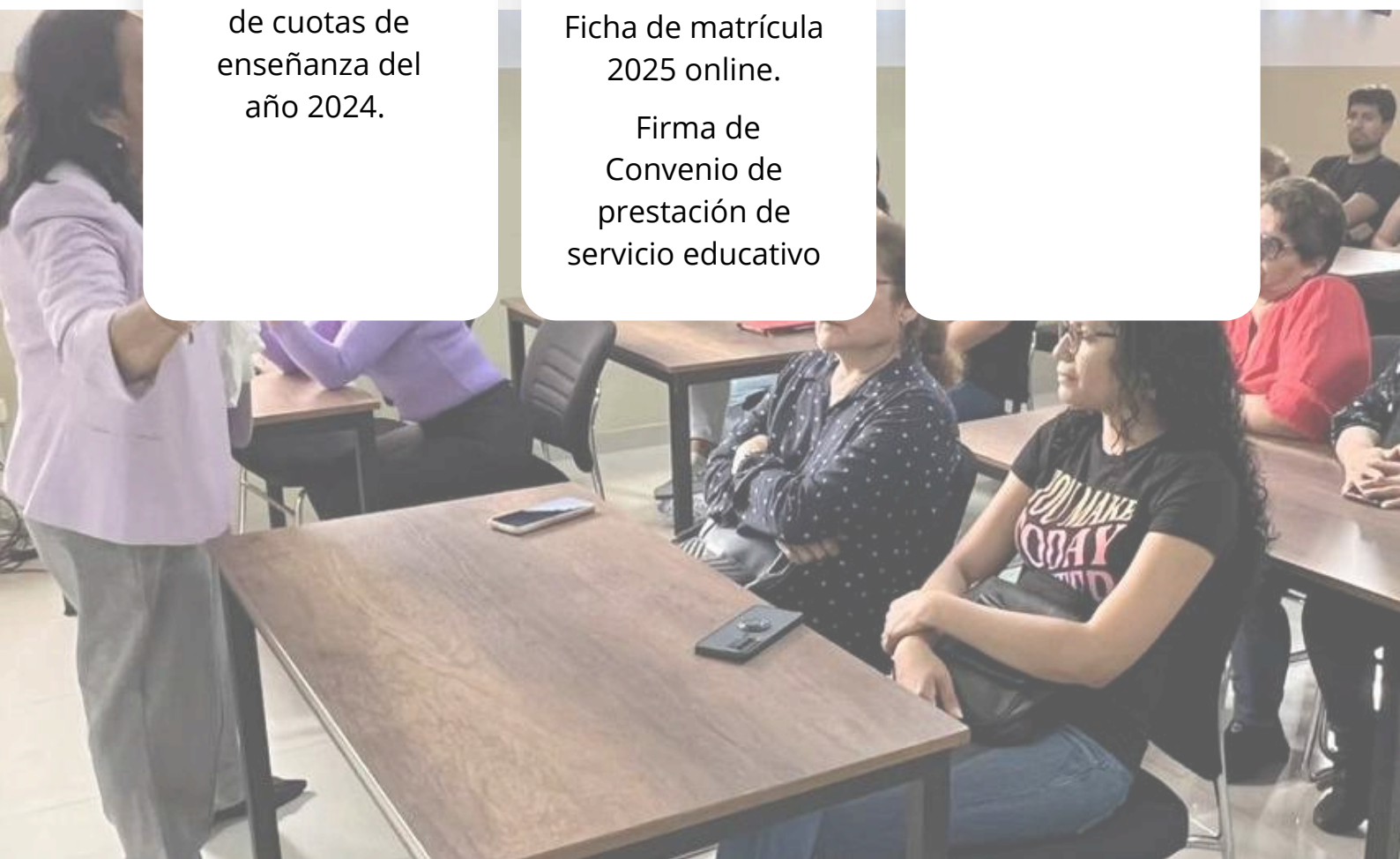

# UNIFORME INSTITUCIONAL

## UNIFORME INSTITUCIONAL FORMAL

### DAMAS

Blusa completamente blanca de vestir con manga corta y logo institucional.

Falda short de vestir azul marino.

Zapatos negros tipo escolar.

Medias color azul marino.

Corbatín de color azul marino con logo de la institución.

Casaca ploma con detalles institucionales en anverso y reverso.

#### NOTA:

Importante mantener detalles de la institución educativa.





# UNIFORME INSTITUCIONAL

## UNIFORME INSTITUCIONAL FORMAL VARONES

Camisa completamente blanca de vestir con manga corta y logo institucional.

Pantalón de vestir azul marino.

Zapatos negros tipo escolar.

Medias color azul marino.

Correa negra y corbata de color azul marino.

Casaca ploma con detalles institucionales en anverso y reverso.

### NOTA:

Importante mantener detalles de la institución educativa.



# UNIFORME INSTITUCIONAL

## UNIFORME INSTITUCIONAL DEPORTIVO

### DAMAS Y VARONES

Polo blanco con cuello azul y logo institucional.

Casaca azul y amarilla con logo y detalles institucionales.

Buzo azul con detalles institucionales.

Medias color blanco.

Zapatillas color blanco.

#### NOTA:

Importante mantener detalles de la institución educativa.





# CANALES DE ATENCIÓN



## ACADÉMICO

- **Obtención u observación** de calificaciones, reprogramación de tareas y evaluación bimestral.
- **Justificación de:** prueba semanal y bimestral
- **Programas académicos:** PASA, Plataforma Beereaders, reforzamiento académico, círculo de excelencia.



## EMOCIONAL - CONDUCTUAL

- **Observaciones conductuales.**
- Orientación y guía a padres de familia.
- **Soporte socioemocional** a estudiantes.
- Protocolos de atención de casos de **bullying**.



## JUSTIFICACIONES

- **Justificación de:**  
Inasistencia  
Tardanza  
Uniforme
- **Permisos** de salida
- **Extravío de objetos** personales.



## CURSO ESPECÍFICO

- Consultas sobre material de clase, revisión y envío de tarea, actividad evaluativa y afines inherente al curso del o la docente.

### ÁREAS PARA ATENCIÓN (mensaje de whatsapp)

**MARNIE CASTAÑEDA P.**  
COORDINADORA  
ACADÉMICA  
949 171 895

**ANITA ENRIQUEZ AGUILAR**  
COORDINADORA DE  
CONVIVENCIA ESCOLAR  
949 301 048

**AUXILIAR DE GRADO  
EN HORARIO  
DE ATENCIÓN**

**DOCENTE DEL CURSO  
EN HORARIO  
DE ATENCIÓN**



# INFORMACIÓN IMPORTANTE

## DOCUMENTOS DE GESTIÓN INSTITUCIONAL



Publicados en página web:  
[www.bruningcolegio.edu.pe](http://www.bruningcolegio.edu.pe)

Reglamento Interno de la I.E  
Plan Curricular Institucional



044 - 299076



990 259 130

Lunes a viernes  
Sábado

7:00 a.m. a 3:00 p.m.  
8:00 a.m. a 1:00 p.m.

**HORARIO DE ATENCIÓN**



# 2025



# GRUPO EDUCATIVO BRÜNING

Sede PIMENTEL - R.D.R. 3908 - 2002

Sede TRUJILLO - R.D. 8072 - 2004

Sede VILLA DEL MAR - R.D.G. 2863 - 2017



## PROMOTORÍA

Segundo Héctor  
Acuña Peralta

Razón social: Colegio  
Brüning SAC.

**¡GRACIAS POR SER PARTE DE LA  
FAMILIA BRÜNING!**



# CONVENIOS DE COOPERACIÓN INTERINSTITUCIONAL

LA LIBERTAD

\*Para acceder a los beneficios de afiliado, consultar con su colegio profesional.



COLEGIO DE CONTADORES  
PÚBLICOS DE LA LIBERTAD



COLEGIO DE ABOGADOS DE  
LA LIBERTAD



COLEGIO DE  
ARQUITECTOS  
DEL PERÚ  
CONSEJO NACIONAL



¡GRACIAS POR SER PARTE DE LA  
FAMILIA BRÜNING!